

DIRECCIÓN DE PLANEACIÓN Y OBRAS PÚBLICAS DEL MUNICIPIO

37089

I) UBICACION.

FOLIO J-114-22

CALLE COLEGIO MILITAR 318	EL ROSARIO
CALLE Y NÚMERO OFICIAL	C O L O N I A
MANZANA LOTE	No. DE BOLETA DEL IMPUESTO PREDIAL

II) DATOS DEL PERITO RESPONSABLE

NOMBRE Y APELLIDOS	DOMICILIO
R.F.C.	TELÉFONO

III) DESCRIPCIÓN DE LA OBRA

125.00 M2	86.50 M2	111.15 M2	SEGUNDO	13.85 M2
SUP. DEL TERRENO	SUP. CONSTRUIDA	SUP. POR CONSTRUIR	PISO A CONST.	SUP. NO CONSTRUIDA

IV) ANTECEDENTES

FECHA Y No. DE LICENCIA ANTERIOR	FECHA Y No. DE LICENCIA ANTERIOR	FECHA Y No. DE LICENCIA ANTERIOR
----------------------------------	----------------------------------	----------------------------------

V) DOCUMENTACIÓN

DE TRÁMITE	ESCRITURAS ()	COMPROBANTE ALIN Y No. OF. ()	FOTOGRAFÍA ()	AUT. UBICACIÓN ()
TÉCNICOS	PLANOS ARQUITECTÓNICOS (X)	PLANOS ESTRUCTURALES ()	MEMORIA DE CÁLCULO ()	

VI) DATOS DEL PROPIETARIO

ALMA ROSA LIZALDE GARCIA			R.F.C.
N1-ELIMINADO 2	N2-ELIMINADO 83	N3-ELIMINADO 5	
DOMICILIO	OCUPACIÓN	TELÉFONO	

Manifiesta el solicitante: que los datos de construcción proporcionados a ésta, son reales y que se hace responsable de cualquier situación legal que se le presente.

FIRMA DEL PERITO

FIRMA DEL SOLICITANTE

VII) VIGENCIA DE LA LICENCIA

DEL	27	ABRIL	2022	AL	27	MAYO	2022	30
	DIA	MES	AÑO		DIA	MES	AÑO	TOTAL DIAS

ESTA LICENCIA DEBERÁ PERMANECER EN LA OBRA Y MOSTRARSE A LOS INSPECTORES QUE LA SOLICITEN

A U T O R I Z A C I Ó N

SELLO Y FIRMA

JUNTA DE PROTECCIÓN Y CONSERVACIÓN DE
MONUMENTOS Y ZONAS TÍPICAS DEL ESTADO

SELLO Y FIRMA

DIRECCIÓN DE PLANEACIÓN Y OBRAS PÚBLICAS
MUNICIPALES
MUNICIPALES
JALPA, ZAC.

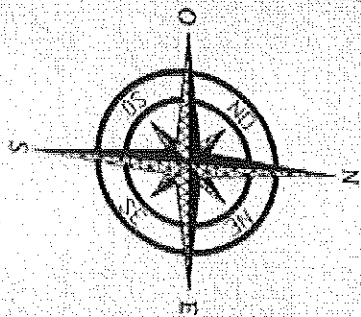

LOTE NO. 7
10.00

CALLE ZARAGOZA
12.50

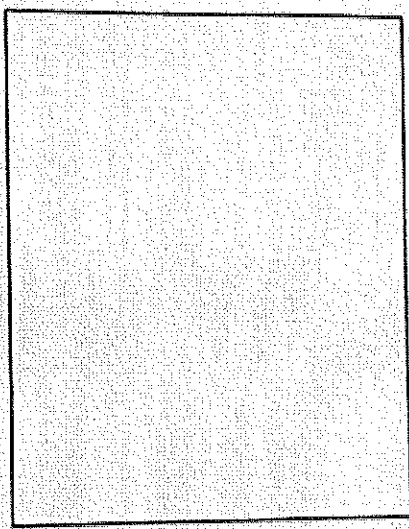

10.00

C. H. COLEGIO MILITAR

12.50

JOSE TISCAREÑO MEDINA

Superficie total 125.00 M²
Superficie construida 86.50 M²

ALBERTO
BUENROSTRO
MEDINA
(50%)

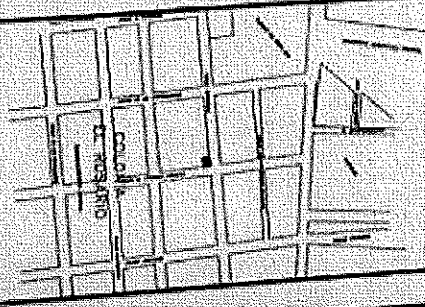

CALLE ZARAGOZA Y H. COLEGIO
MILITAR

COL. EL ROSARIO

1998-2001

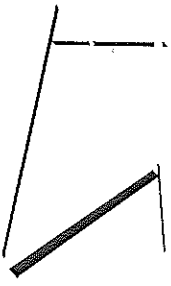

NOTAS DE LAMINA

Superficie del Terreno:
Total m2 construidos:

CASA HABITACION

DIRECCION:
ZARAGOZA #1000, BARRIO DEL ROSARIO,
JALPA, ZACATECAS MEX.
Arquitecto: CAD
Fecha de Impresión:
Calle 20 de mayo de 2022 # 4228 m

PLANTA ARQUITECTONICA ALTA

Escala:
Lamina:
1:100

A1.02

© 2022 ARQUITECTURA + DISEÑO

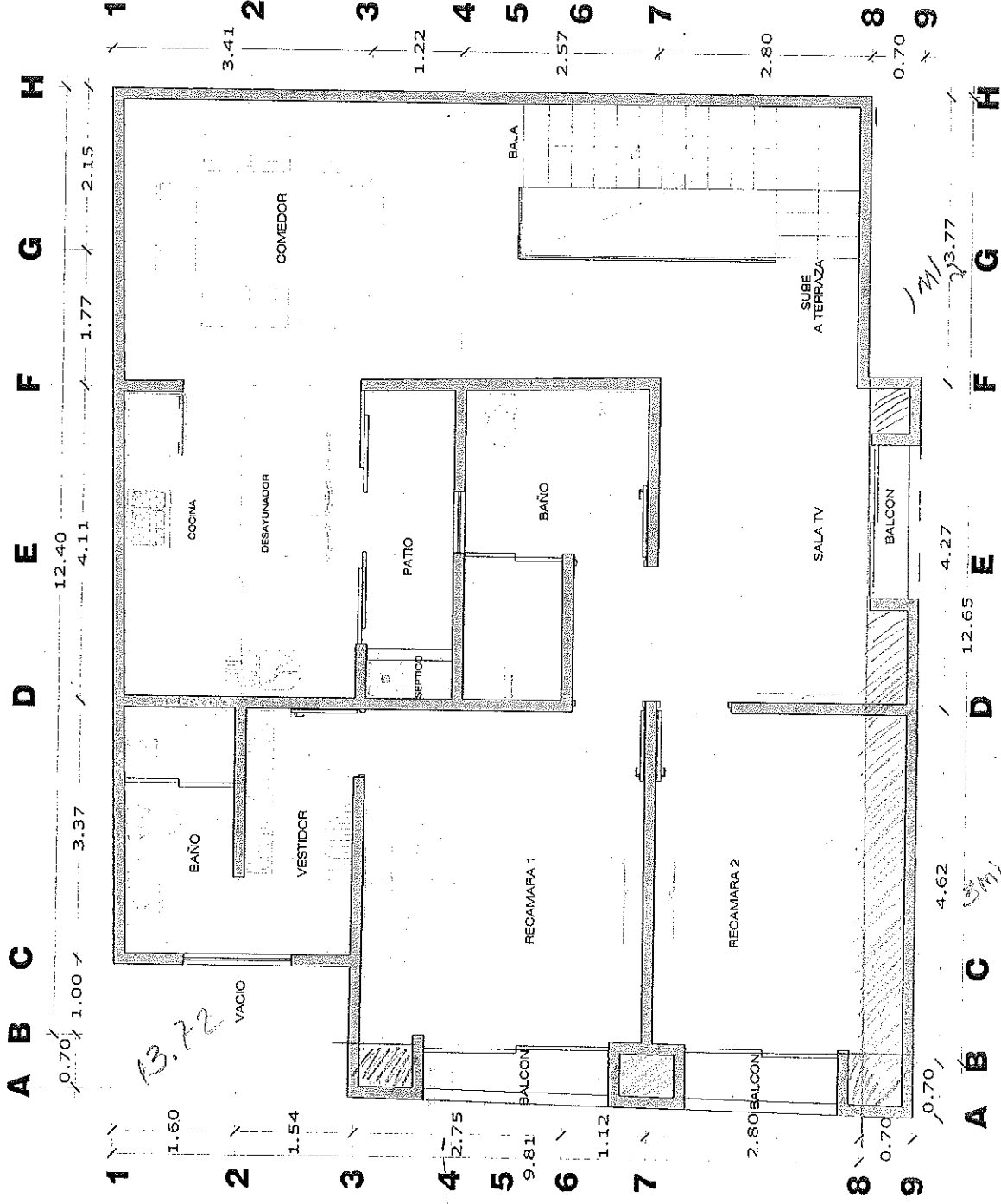

CALLE ZARAGOZA

FUNDAMENTO LEGAL

- 1.- ELIMINADO el domicilio particular, 1 párrafo de 1 renglón por ser un dato personal de conformidad con el Artículo 85 de la Ley de Transparencia y Acceso a la Información Pública del Estado de Zacatecas.
- 2.- ELIMINADO el título, 1 párrafo de 1 renglón por ser un dato personal de conformidad con el Artículo 85 de la Ley de Transparencia y Acceso a la Información Pública del Estado de Zacatecas.
- 3.- ELIMINADO el teléfono celular particular, 1 párrafo de 1 renglón por ser un dato personal de conformidad con el Artículo 85 de la Ley de Transparencia y Acceso a la Información Pública del Estado de Zacatecas.