

DIRECCIÓN DE PLANEACIÓN Y OBRAS PÚBLICAS DEL MUNICIPIO

30717

I) UBICACION.

CALLE PRIVADA DEL ROBLE, NUM. OFICIAL 1508		ARROYO BLANCO	
CALLE Y NÚMERO OFICIAL		C O L O N I A	
MANZANA	LOTE	No. DE BOLETA DEL IMPUESTO PREDIAL	

II) DATOS DEL PERITO RESPONSABLE

NOMBRE Y APELLIDOS		D O M I C I L I O	
R.F.C.		T E L E F O N O	

III) DESCRIPCIÓN DE LA OBRA

221.32, 179.63 M2	00.00 M2	150.21 M2	PRIMER PISO	
SUP. DEL TERRENO	SUP. CONSTRUIDA	SUP. POR CONSTRUIR	PISO A CONST.	SUP. NO CONSTUIDA

IV) ANTECEDENTES

FECHA Y No. DE LICENCIA ANTERIOR	FECHA Y No. DE LICENCIA ANTERIOR	FECHA Y No. DE LICENCIA ANTERIOR
----------------------------------	----------------------------------	----------------------------------

V) DOCUMENTACIÓN

DE TRÁMITE	ESCRITURAS ()	COMPROBANTE ALIN Y No. OF. ()	FOTOGRAFÍA ()	AUT. UBICACIÓN ()
TÉCNICOS	PLANOS ARQUITECTÓNICOS (X)	PLANOS ESTRUCTURALES ()	MEMORIA DE CÁLCULO ()	

VI) DATOS DEL PROPIETARIO

JOSE DE JESUS MUÑOZ SANCHEZ		R.F.C.
N1-ELIMINADO 2	N2-ELIMINADO 83	
DOMICILIO	OCUPACIÓN	TELÉFONO

Manifiesta el solicitante: que los datos de construcción proporcionados a ésta, son reales y que se hace responsable de cualquier situación legal que se le

N3-ELIMINADO 6

FIRMA DEL PERITO

FIRMA DEL SOLICITANTE

VII) VIGENCIA DE LA LICENCIA

DEL	14	FEB	2022	AL	14	ABRIL	2022	60
	DIA	MES	AÑO		DIA	MES	AÑO	TOTAL DIAS

ESTA LICENCIA DEBERÁ PERMANECER EN LA OBRA Y MOSTRARSE A LOS INSPECTORES QUE LA SOLICITEN

A U T O R I Z A C I O N

SELLO Y FIRMA

JUNTA DE PROTECCIÓN Y CONSERVACIÓN DE
MONUMENTOS Y ZONAS TÍPICAS DEL ESTADO

SELLO Y FIRMA

DIRECCIÓN DE PLANEACIÓN Y OBRAS PÚBLICAS
MUNICIPALES
JALPA, ZAC.

PRIV. DE CALLE ROBLE

8.00

JOSE ALEJANDRO

19.70

MUÑOZ RUIZ

FRACC. NO. 33 PROP.

23.00

JOSE DE JESUS MUÑOZ

SANCHEZ

9.00

1.00

PROP. DE
LOS GALAVIZ

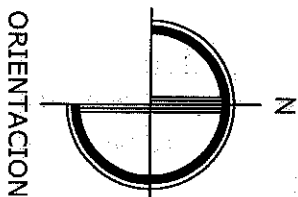

ORIENTACION

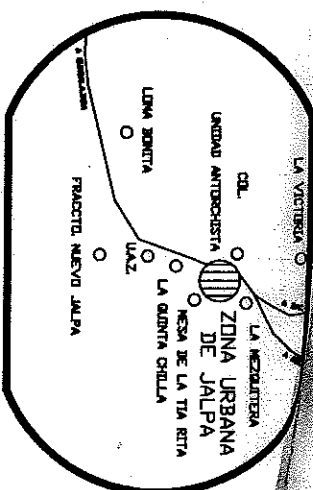

LOCALIZACION

SUP. DEL TERRENO = 179.63 M2.

SUP. CONSTRUIDA = - - - M2.



TESORERÍA
MUNICIPAL
JALPA, ZAC.
2016 - 2018

PLANO: DE UN PREDIO URBANO

PROP. JOSE DE JESUS MUÑOZ SANCHEZ

UBIC. ARROYO BLANCO

FRACCION NÚM. 34

COLONIA:

CLAVE CAT. 19-00

ESCALA 1: 400

JALPA, C. FEBRERO DEL 2017

ELABORÓ
F. J. M. V.

NOTA: PLANO ELABORADO EN BASE A LAS MEDIDAS DEL DOCUMENTO PRESENTADO POR EL INTERESADO.

PRIVA. DE CALLE ROBLE

FRACC. NO. 34 PROP.

JOSE DE JESUS MUÑOZ SANCHEZ
29.50

PROP. DE
LOS GALVIZ

LOTE
NO. 32

29.50

11.00

8.50

ORIENTACION

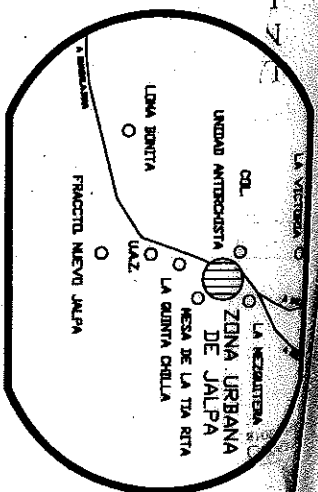
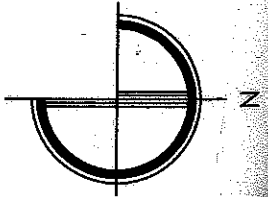

LOCALIZACION

SUP. DEL TERRENO = 221.32 M2.

SUP. CONSTRUIDA = - - - M2.

PLANO: DE UN PREDIO URBANO

PROP. JOSE DE JESUS MUÑOZ SANCHEZ

UBIC. ARROYO BLANCO

FRACCION NO. 33

COLONIA:

CLAVE CAT. 19-00

ESCALA 1:400

JALPA

C. FEBRERO DEL 2017

ELABORÓ
F. J. M. V.

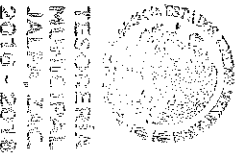

TESORERÍA
MUNICIPAL
JALPA, ZAC.
2016 - 2018

NOTA: PLANO ELABORADO EN BASE A LAS MEDIDAS DEL DOCUMENTO PRESENTADO POR EL INTERESADO.

Power Ruble

8.50

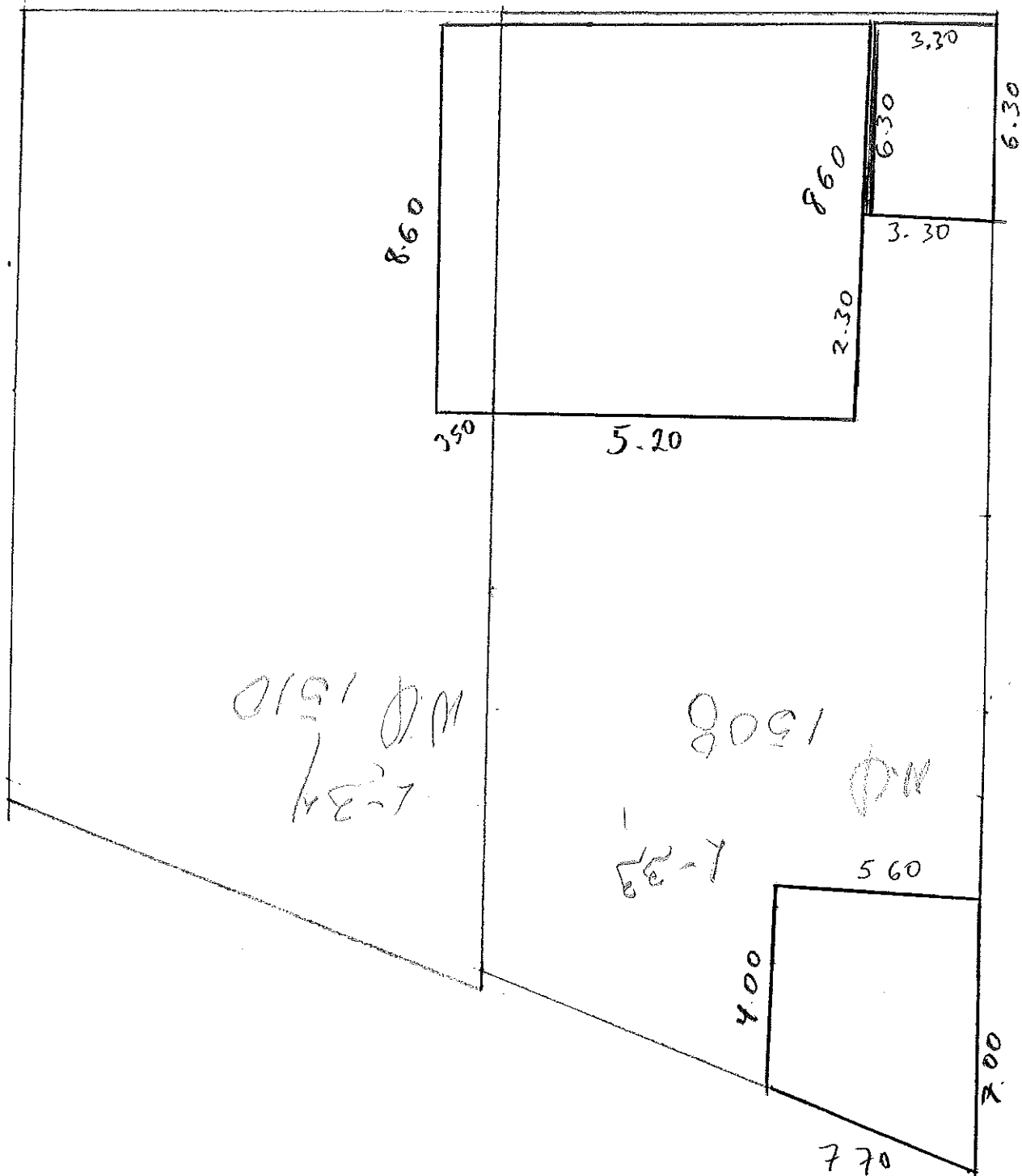

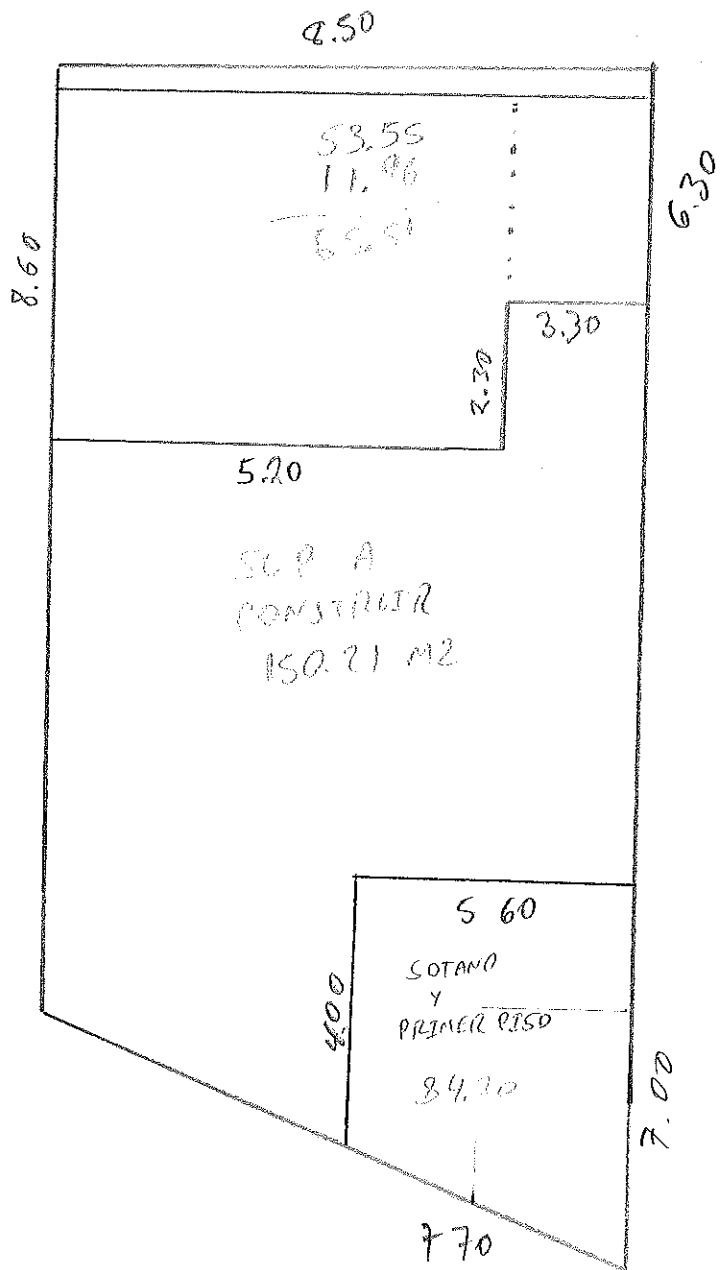

6.65 x 5.50

FUNDAMENTO LEGAL

- 1.- ELIMINADO el domicilio particular, 1 párrafo de 1 renglón por ser un dato personal de conformidad con el Artículo 85 de la Ley de Transparencia y Acceso a la Información Pública del Estado de Zacatecas.
- 2.- ELIMINADO el título, 1 párrafo de 1 renglón por ser un dato personal de conformidad con el Artículo 85 de la Ley de Transparencia y Acceso a la Información Pública del Estado de Zacatecas.
- 3.- ELIMINADA la firma de particulares, 1 párrafo de 1 renglón por ser un dato personal de conformidad con el Artículo 85 de la Ley de Transparencia y Acceso a la Información Pública del Estado de Zacatecas.